KRONPRINSENS

HUSARER

SLUT PÅ EN EPOK ÅR 1927 AVTACKAS

Kronprinsens husarregemente (K 7) var ett kavalleriförband inom svenska armén som verkade i olika former åren 1758–1927. Förbandsledningen var sedan 1897 förlagd i Malmö garnison i Malmö.

KRONPRINSENS HUSARREGEMENTE MALMÖ 1927

Mörnerska Husarregementet [1801-1816]

Gula Husarregementet (Wrangelska Husarregementet) [1762-1766]

Husarregementet Konung Karl XV [1860-1882]

Kungliga Husarregementet (Mörnerska Husarregementet) [1766-1797]

Kronprinsens Husarregemente [1882-1927]

Putbus och Platens Husarkår [1757-1762]

Blåa Husarregementet (Putbusska Husarregementet) [1762-1766]

Cederströmska Husarregementet [1816-1860]

Hornska Husarregementet [1797-1801]

https://sv.wikipedia.org/wiki/Kronprinsens_husarregemente#/media/Fil:AM.010483_(02).jpg

UNIFORMER MED ÅRGÅNG

GOD JUL

PORTRÄTT AV RYTTMÄSTARE AXEL GUSTAF VON ARBIN.

Tid - Fotografering
1880-1885

Foto: Okänd fotograf / Malmö Museer

RYTTMÄSTARE

KRONPRINSENS
HUSARREGEMENTE

FOTO 1900

STELLAN MÖRNER

1850 - 1912

Foto: Okänd fotograf / Malmö Museer

Tillfångatagen vid Daberkov d. 29/8 1760 af Bellinge n.v. Blückers Husarer.

Foto: © Matilda Thulin / Malmö Museer

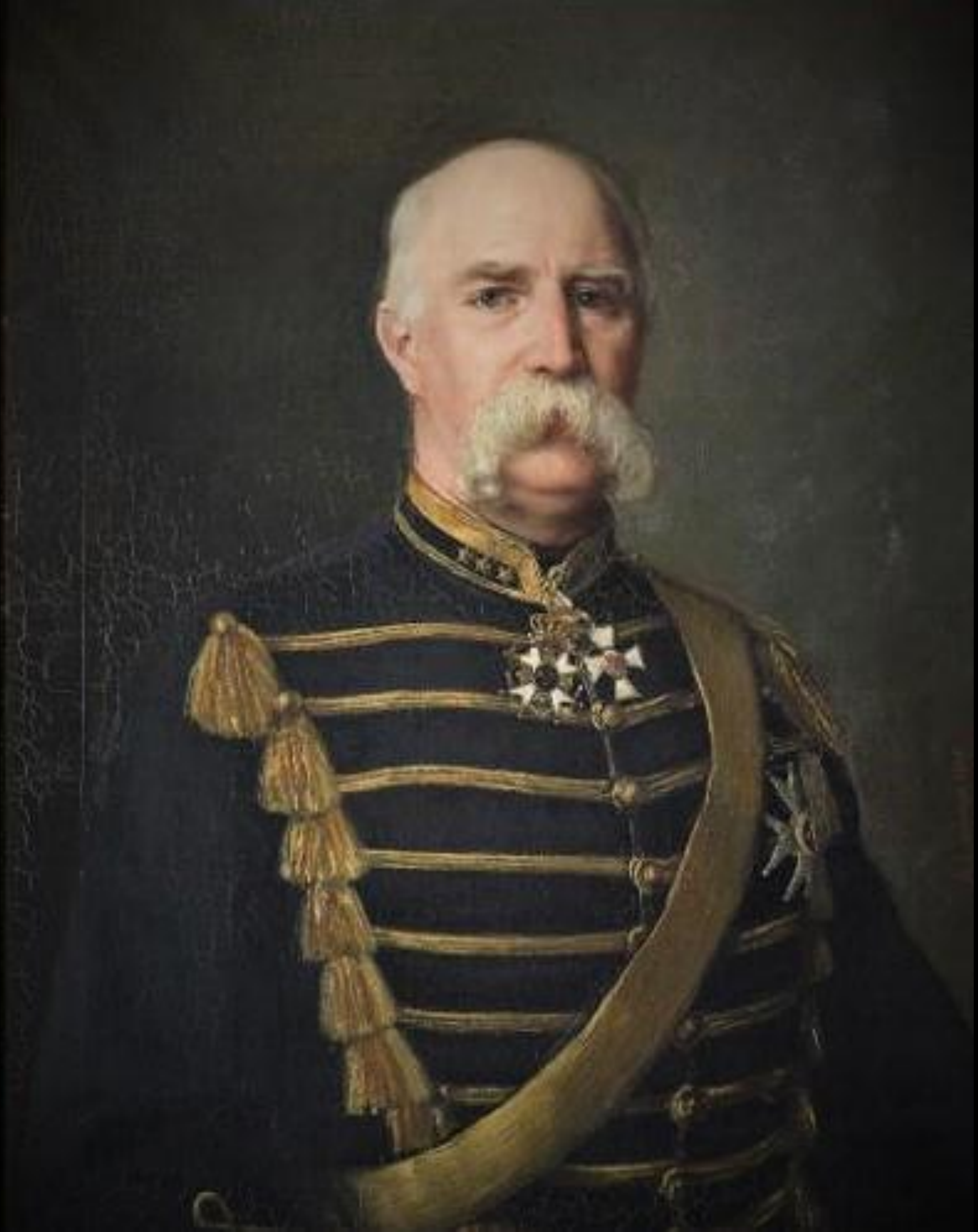

PORTRÄTT AV CORNELIUS ALEXANDER SJÖKRONA, 1885. OLJEMÅLNING PÅ DUK AV A. LEUHUSEN, 1885.

C A SJÖKRONA, ÖVERSTE OCH CHEF FÖR KRONPRINSENS HUSARREG. 1883 - 1891.

PÅ PORTRÄTTET KLÄDD I OFFICERUNIFORM M/1845, BÄR SVÄRDSORDENS RIDDARKORS.

© Amalia Aurora Adelaide Leuhusen / avfotograferad av Beatrix Bezeczki / Malmö Museer

MUSIKKÅREN PÅ KASERNGÅRDEN. 1920.

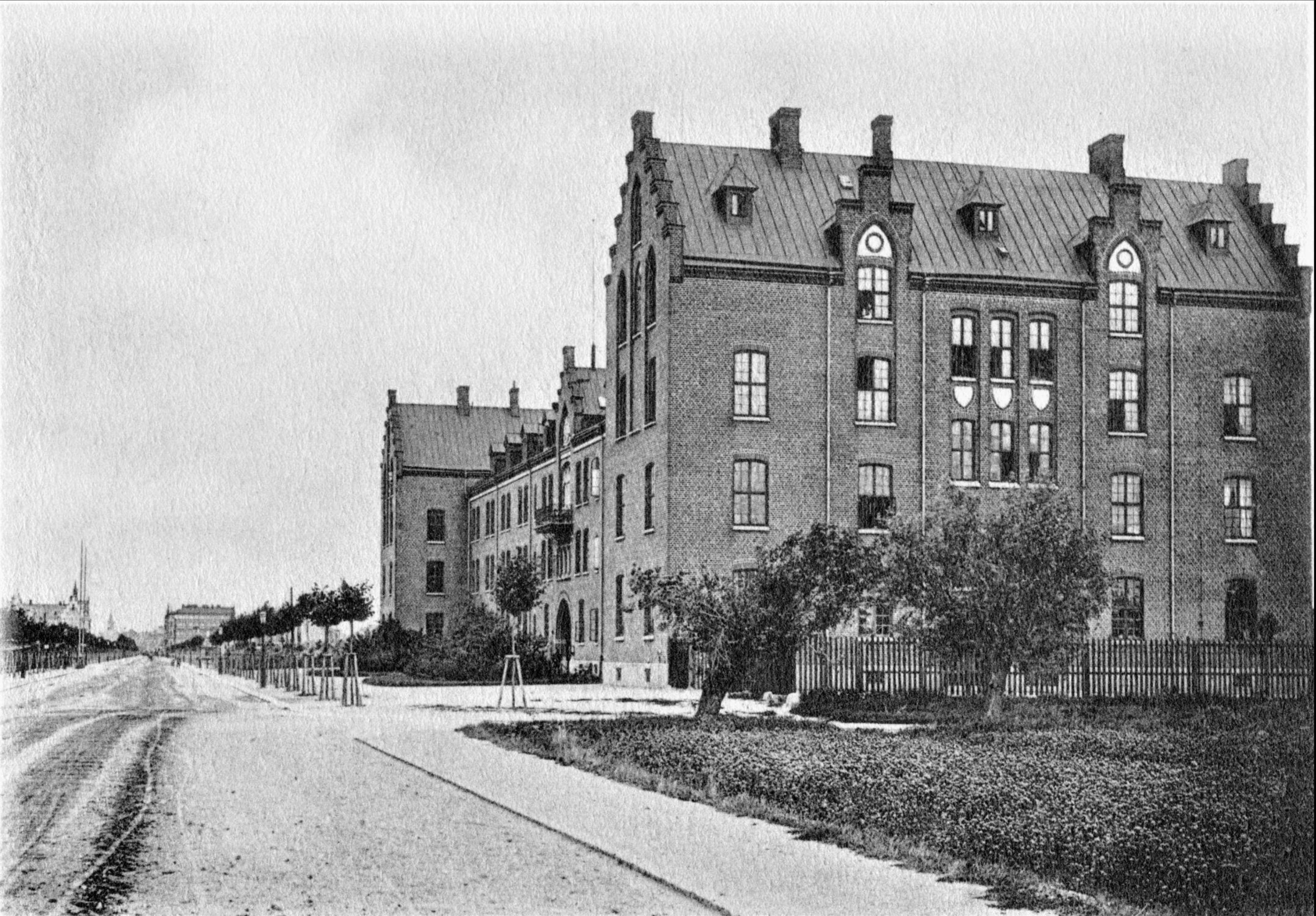

1902

1920

1920